



Abteilung 4 Bau, Verkehr und Umwelt
Referat Umwelt und Forst
SG Naturschutz/Landwirtschaft

Bearbeiter/in: Herr Nestler
Dienstgebäude: Schillerlinde 6
09496 Marienberg
Zimmer-Nr.: 306
Telefon: 03735 601-6208
Telefax: 03735 601-6220
E-Mail: steffen.nestler@kreis-erz.de
Reg.-Nr.: 0243/25
Datum: 24.04.2025

Öffentlicher Hinweis

Information an Landwirte/Landwirtschaftsbetriebe

Hinsichtlich der Veräußerung des nachstehend bezeichneten Grundstücks liegt dem Landratsamt Erzgebirgskreis als untere Landwirtschaftsbehörde ein beurkundeter **Überlassungsvertrag** vor, über dessen Genehmigung nach dem Grundstücksverkehrsgesetz zu entscheiden ist.

Gemarkung (Gemeinde)	Flurstücks- Nr.	Größe in ha	Nutzungsart gemäß Angaben im Ver- trag/Katasterkarte oder Luftbild
Lippersdorf (Pockau-Lengefeld)	500/14 T. v. 668	1,6983 2,3000	Landwirtschaftsfläche Landwirtschaftsfläche

Die Genehmigung des Vertrages hängt u. a. von der Nichtfeststellbarkeit eines Erwerbsinteresses aufstockungsbedürftiger und erwerbsfähiger Haupt- oder Nebenerwerbslandwirte ab.

Entsprechenden Unternehmen wird hiermit Gelegenheit gegeben, dem **Landratsamt Erzgebirgskreis** bis zum **8. Mai 2025** Erwerbsinteresse schriftlich zu bekunden.

Im Zusammenhang damit sollen neben Fakten, die den dringenden Aufstockungsbedarf hinreichend untersetzen (*ungünstige Eigentumsland-/Pachtland-Relation, Flächenverluste z. B. wegen Straßenbau, Pachtvertragskündigungen etc., beabsichtigte oder bereits durchgeführte Betriebsvergrößerungen oder Betriebsprofiländerungen, welche Flächenbedarf nach sich ziehen*) Angaben gemacht werden, welchen **verbindlichen Preis** sie bei einer eventuell gegebenen Erwerbsmöglichkeit anbieten würden.

Bei Bedarf kann beim Landratsamt zu weiteren Grundstücksdaten angefragt werden.

Vorsorglich wird darauf hingewiesen, dass die Mitteilung eines Erwerbsinteresses keinerlei Erwerbsansprüche begründet und den Absender der Erwerbsbekundung nicht zum Beteiligten am Verwaltungsvfahren macht.

Sprechzeiten
Mo, Fr 08:00 – 12:00 Uhr
Di 08:00 – 18:00 Uhr
Do 08:00 – 16:00 Uhr

Kontakt
Telefon 03733 831-0
Telefax 03733 22164
E-Mail info@kreis-erz.de

Bankverbindung
Erzgebirgssparkasse
IBAN DE47 8705 4000 3711 0033 02
BIC WELADED1STB
UStIDNr DE 260 587 011

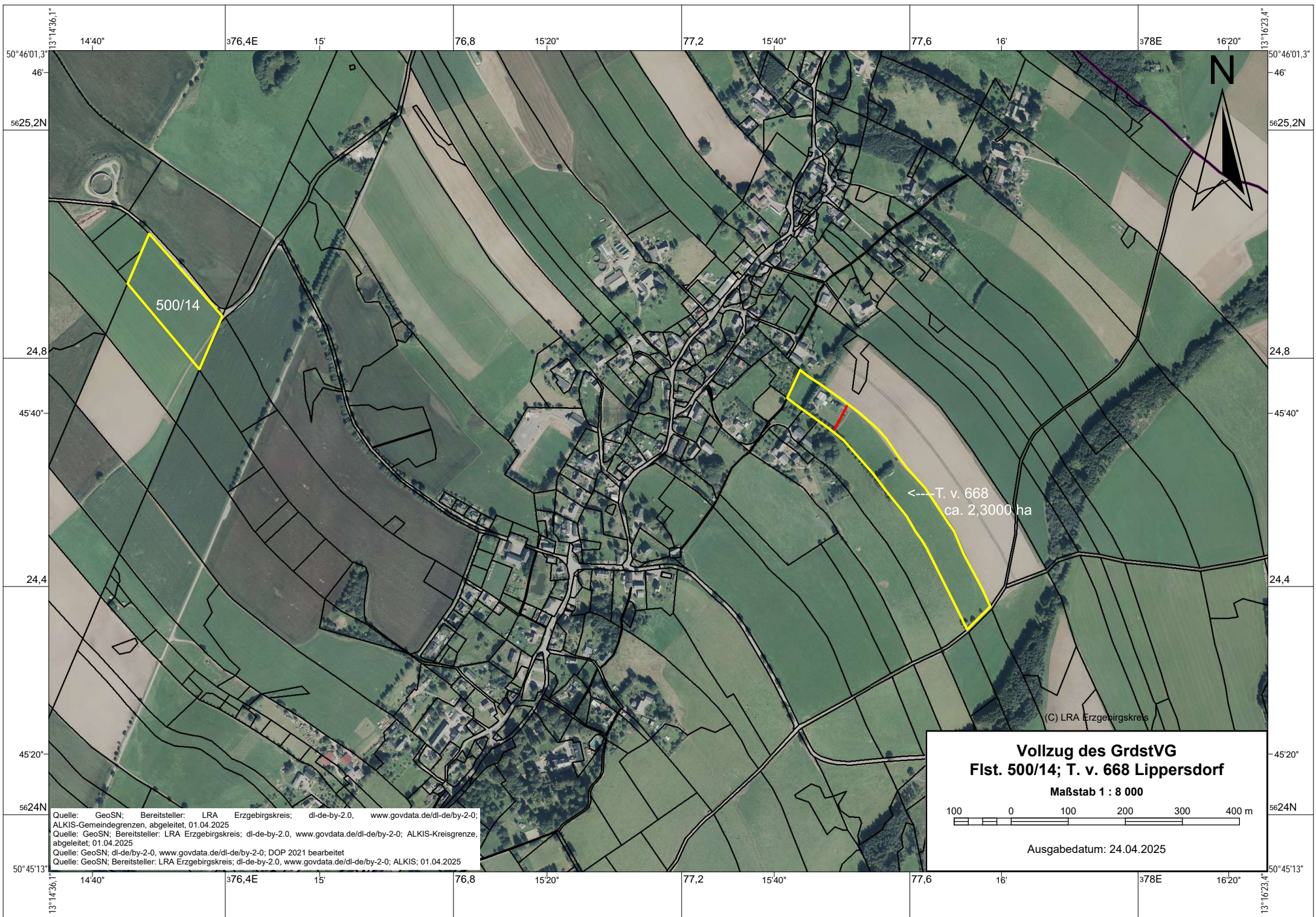

500/14

← T. v. 668
ca. 2.3000 ha

(C) LRA Erzgebirgskreis

**Vollzug des GrdstVG
Flst. 500/14; T. v. 668 Lippersdorf**

Maßstab 1 : 8 000

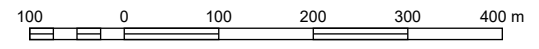

Ausgabedatum: 24.04.2025

Quelle: GeoSN; Bereitsteller: LRA Erzgebirgskreis; dl-de-by-2.0, www.govdata.de/dl-de-by-2-0; ALKIS-Gemeindegrenzen, abgeleitet, 01.04.2025
Quelle: GeoSN; Bereitsteller: LRA Erzgebirgskreis; dl-de-by-2.0, www.govdata.de/dl-de-by-2-0; ALKIS-Kreisgrenze, abgeleitet, 01.04.2025
Quelle: GeoSN; dl-de-by-2-0, www.govdata.de/dl-de-by-2-0; DOP 2021 bearbeitet
Quelle: GeoSN; Bereitsteller: LRA Erzgebirgskreis; dl-de-by-2.0, www.govdata.de/dl-de-by-2-0; ALKIS; 01.04.2025