



**Abteilung 3 Umwelt, Verkehr und Sicherheit**  
**Referat Umwelt und Forst**  
**SG Naturschutz/Landwirtschaft**

Bearbeiter/in: Herr Nestler  
Dienstgebäude: Schillerlinde 6  
09496 Marienberg  
Zimmer-Nr.: 306  
Telefon: 03735 601-6208  
Telefax: 03735 601-6220  
E-Mail: steffen.nestler@kreis-erz.de  
Reg.-Nr.: 0788/22  
Datum: 15.09.2022

## Öffentlicher Hinweis

### Information an Landwirte/Landwirtschaftsbetriebe

Hinsichtlich der Veräußerung des nachstehend bezeichneten Grundstücks liegt dem Landratsamt Erzgebirgskreis als untere Landwirtschaftsbehörde ein beurkundeter **Überlassungsvertrag** vor, über dessen Genehmigung nach dem Grundstückverkehrsgesetz zu entscheiden ist.

Gemarkung (Gemeinde)	Flurstücks- Nr.	Größe in ha	Nutzungsart gemäß Angaben im Ver- trag/Katasterkarte oder Luftbild
Reifland (Pockau-Lengefeld)	162	0,7620	Grünland
	250b	0,2790	Grünland
	250g	0,2750	Grünland
	250i	0,3570	Grünland
			<i>Flst. 162; 250b; 250g; 250i sind verpachtet</i>

Die Genehmigung des Vertrages hängt u. a. von der Nichtfeststellbarkeit eines Erwerbsinteresses aufstockungsbedürftiger und erwerbsfähiger Haupt- oder Nebenerwerbslandwirte ab.

Entsprechenden Unternehmen wird hiermit Gelegenheit gegeben, dem **Landratsamt Erzgebirgskreis** bis zum **30. September 2022** Erwerbsinteresse schriftlich zu bekunden.

Im Zusammenhang damit sollen neben Fakten, die den dringenden Aufstockungsbedarf hinreichend untersetzen (*ungünstige Eigentumsland-/Pachtland-Relation, Flächenverluste z. B. wegen Straßenbau, Pachtvertragskündigungen etc., beabsichtigte oder bereits durchgeführte Betriebsvergrößerungen oder Betriebsprofiländerungen, welche Flächenbedarf nach sich ziehen*) Angaben gemacht werden, welchen **verbindlichen Preis** sie bei einer eventuell gegebenen Erwerbsmöglichkeit anbieten würden.

Bei Bedarf kann beim Landratsamt zu weiteren Grundstücksdaten angefragt werden.

Vorsorglich wird darauf hingewiesen, dass die Mitteilung eines Erwerbsinteresses keinerlei Erwerbsansprüche begründet und den Absender der Erwerbsbekundung nicht zum Beteiligten am Verwaltungsverfahren macht.

Sprechzeiten

Mo, Fr 08:00 – 12:00 Uhr  
Di 08:00 – 18:00 Uhr  
Do 08:00 – 16:00 Uhr

Kontakt

Telefon 03733 831-0  
Telefax 03733 22164  
E-Mail info@kreis-erz.de

Bankverbindung

Erzgebirgssparkasse  
IBAN DE47 8705 4000 3711 0033 02  
BIC WELADED1STB



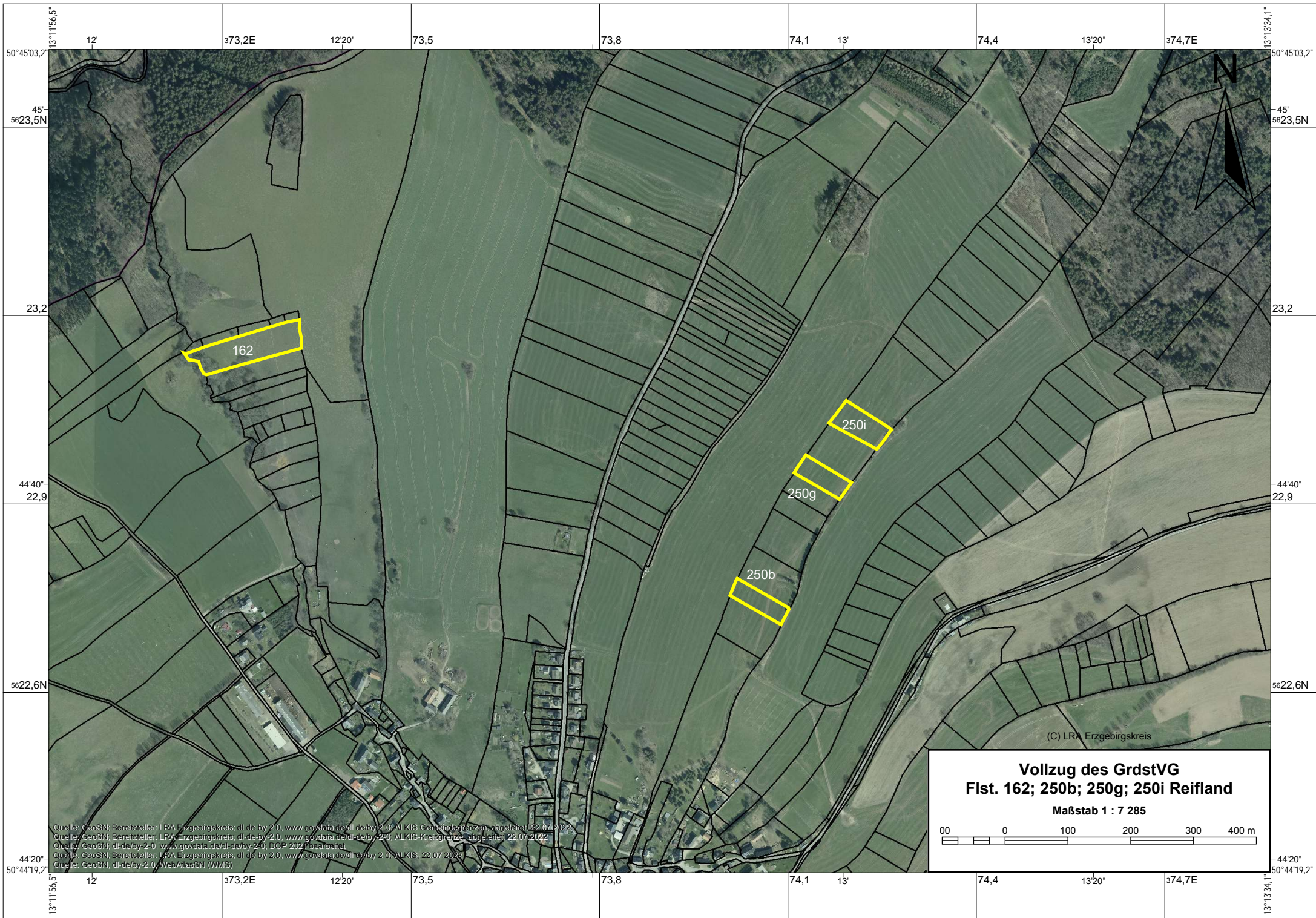

**Vollzug des GrdstVG  
Flst. 162; 250b; 250g; 250i Reifland**

Maßstab 1 : 7 285

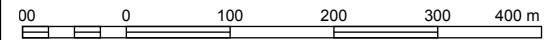

Quelle: GeoSN; Bereitsteller: LRA Erzgebirgskreis; dl-de-by-2.0; www.govdata.de/dl-de-by-2.0; ALKIS-Centrialschichten; abgeleitet; 22.07.2022  
Quelle: GeoSN; dl-de-by-2.0; www.govdata.de/dl-de-by-2.0; ALKIS-Kreisgrenzen; abgeleitet; 22.07.2022  
Quelle: GeoSN; Bereitsteller: LRA Erzgebirgskreis; dl-de-by-2.0; DOP 2021; bearbeitet  
Quelle: GeoSN; Bereitsteller: LRA Erzgebirgskreis; dl-de-by-2.0; ALKIS; 22.07.2022  
Quelle: GeoSN; dl-de-by-2.0; WebAtlasSN (WMS)

(C) LRA Erzgebirgskreis